Bildungsdirektion Oberösterreich

Gesamtstruktur

Stichtag: 01.04.2025

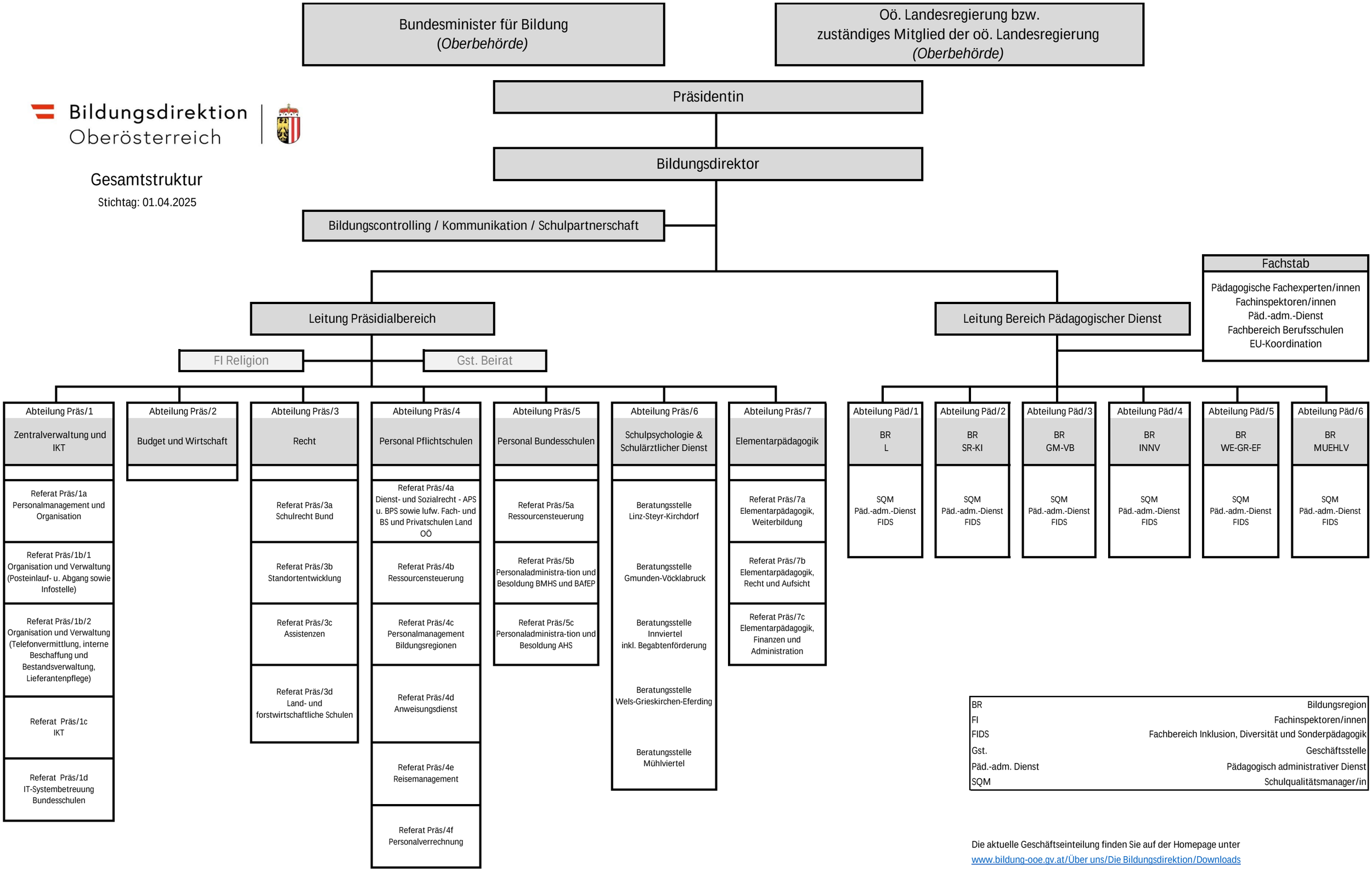

BR	Bildungsregion
FI	Fachinspektoren/innen
FIDS	Fachbereich Inklusion, Diversität und Sonderpädagogik
Gst.	Geschäftsstelle
Päd.-adm. Dienst	Pädagogisch administrativer Dienst
SQM	Schulqualitätsmanager/in

Die aktuelle Geschäftseinteilung finden Sie auf der Homepage unter
www.bildung-ooe.gv.at/Über uns/Die Bildungsdirektion/Downloads